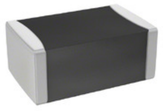

Image may be representation.
See specs for product details.

GRM2196S2A8R4DD01D

제조업체 부품 번호:	GRM2196S2A8R4DD01D
제조업체 / 브랜드:	Murata Electronics
설명의 일부:	CAP CER 8.4PF 100V S2H 0805
사양서:	GRM2196S2A8R4DD01D.pdf
RoHs 상태:	무연 / RoHS 준수
재고 상태:	New original, 2539 pcs Stock Available.
에서 운송된다:	Hong Kong
선적 방법:	DHL/Fedex/TNT/UPS/EMS

명세서

제품 모델	GRM2196S2A8R4DD01D
제조사	Murata Electronics
기술	CAP CER 8.4PF 100V S2H 0805
범주	커패시터 > 세라믹 커패시터
부품 상태	2539 pcs Stock
전압 - 정격	100V
용인	±0.5pF
두께 (최대)	0.037" (0.95mm)
온도 계수	S2H
크기 / 치수	0.079" L x 0.049" W (2.00mm x 1.25mm)
연속	GRM
등급	-
포장	Tape & Reel (TR)
패키지 / 케이스	0805 (2012 Metric)
작동 온도	-55°C ~ 125°C
실장 형	Surface Mount, MLCC
리드 (Lead)	-
리드 간격	-
높이 - 장착 (최대)	-
풍모	-
정전 용량	8.4pF
응용 프로그램	General Purpose

너는 또한 관심을 가질 수도있다.:

GRM2196S2A7R5DD01D
Murata Electronics North America
CAP CER 7.5PF 100V S2H 0805

GRM2196S2A8R6DD01D
Murata Electronics North America
CAP CER 8.6PF 100V S2H 0805

GRM2196S2A910JZ01D
Murata Electronics North America
CAP CER 91PF 100V S2H 0805

GRM2196S2A8R8DD01D
Murata Electronics North America
CAP CER 8.8PF 100V S2H 0805

GRM2196S2A8R2DD01D
Murata Electronics North America
CAP CER 8.2PF 100V S2H 0805

GRM2196S2A7R9DD01D
Murata Electronics North America
CAP CER 7.9PF 100V S2H 0805

GRM2196S2A7R7DD01D
Murata Electronics North America
CAP CER 7.7PF 100V S2H 0805

GRM2196S2A9R3DD01D
Murata Electronics North America
CAP CER 9.3PF 100V S2H 0805

GRM2196S2A8R4DD01D 관련 키워드

더

GRM2196S2A8R4DD01D Murata Electronics	GRM2196S2A8R4DD01D 데이터 시트	GRM2196S2A8R4DD01D 데이터 시트	GRM2196S2A8R4DD01D PDF	Murata Electronics GRM2196S2A8R4DD01D
GRM2196S2A8R4DD01D 전자	GRM2196S2A8R4DD01D 부품	GRM2196S2A8R4DD01D 유통 업체	GRM2196S2A8R4DD01D 이미지	GRM2196S2A8R4DD01D 부품
GRM2196S2A8R4DD01D 가격	GRM2196S2A8R4DD01D 제조업체	GRM2196S2A8R4DD01D 사진	GRM2196S2A8R4DD01D 재고	GRM2196S2A8R4DD01D 인벤토리
GRM2196S2A8R4DD01D 새로운	GRM2196S2A8R4DD01D 원본	GRM2196S2A8R4DD01D 보증	GRM2196S2A8R4DD01D RFQ	GRM2196S2A8R4DD01D 온라인 주문

저작권 © 2023 YIC-Electronics.com-YIC International Co., Limited