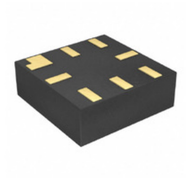

Image may be representation.
See specs for product details.

# FSA1258AL8X

| | |
|---|---|
| 제조업체 부품 번호: | FSA1258AL8X |
| 제조업체 / 브랜드: | Fairchild/ON Semiconductor |
| 설명의 일부: | IC SWITCH DUAL SPST 8MICROPAK |
| 데이터 시트: | FSA1258AL8X.pdf |
| **RoHs 상태:** | 무연 / RoHS 준수 |
| 재고 상태: | New original, 25295 pcs Stock Available. |
| 에서 운송된다: | Hong Kong |
| 선적 방법: | DHL/Fedex/TNT/UPS/EMS |

## 명세서

| | |
|---|---|
| 부품 번호 | FSA1258AL8X |
| 제조사 | Fairchild/ON Semiconductor |
| 기술 | IC SWITCH DUAL SPST 8MICROPAK |
| 범주 | 집적 회로 (IC) > 인터페이스 - 아날로그 스위치, 멀티플 |
| 부품 상태 | 25295 pcs Stock |
| 전압 - 공급, 단일 (V +) | 2.7 V ~ 5.5 V |
| 전압 - 공급, 이중 (V ±) | - |
| 스위치 시간 (Ton, Toff) (최대) | 35ns, 15ns |
| 스위치 회로 | SPST - NO/NC |
| 제조업체 장치 패키지 | 8-MicroPak™ |
| 연속 | - |
| 포장 | Tape & Reel (TR) |
| 패키지 / 케이스 | 8-UFQFN |
| 작동 온도 | -40°C ~ 85°C (TA) |
| 온 스테이트 저항 (최대) | 1.15 Ohm |
| 회로의 수 | 2 |
| 멀티플렉서 / 디멀티플렉서 회로 | 1:1 |
| 전류 - 누설 (IS (off)) (최대) | 2nA (Typ) |
| 누화 | -100dB @ 1MHz |
| 충전 주입 | 20pC |
| 채널 간 매칭 (ΔRon) | 60 mOhm |
| 채널 커패시턴스 (CS (꺼짐), CD (꺼짐)) | 11.5pF |
| -3dB 대역폭 | 300MHz |

## 너는 또한 관심을 가질 수도있다.:

**FSA1258AL8X**
AMI Semiconductor / ON Semiconductor
IC SWITCH DUAL SPST 8MICROPAK

**FSA1257AL8X**
AMI Semiconductor / ON Semiconductor
IC SWITCH DUAL SPST 8MICROPAK

**FSA1257L8X**
AMI Semiconductor / ON Semiconductor
IC SWITCH DUAL SPST 8MICROPAK

**FSA1258AL8X.**
FAI
FSA1258AL8X. FAI

**FSA1257L8X**
Fairchild/ON Semiconductor
IC SWITCH DUAL SPST 8MICROPAK

**FSA1258AL8X. MOS**
FAIRCHILD
FAIRCHILD QFN-8

**FSA1258L8X**
AMI Semiconductor / ON Semiconductor
IC SWITCH DUAL SPST 8MICROPAK

**FSA1258L8X**
Fairchild/ON Semiconductor
IC SWITCH DUAL SPST 8MICROPAK

## FSA1258AL8X 관련 키워드

더

| | | | | |
|---|---|---|---|---|
| FSA1258AL8X Fairchild/ON Semiconductor | FSA1258AL8X 데이터 시트 | FSA1258AL8X 데이터 시트 | FSA1258AL8X PDF | Fairchild/ON Semiconductor FSA1258AL8X |
| FSA1258AL8X 전자 | FSA1258AL8X 부품 | FSA1258AL8X 유통 업체 | FSA1258AL8X 이미지 | FSA1258AL8X 부품 |
| FSA1258AL8X 가격 | FSA1258AL8X 제조업체 | FSA1258AL8X 사진 | FSA1258AL8X 재고 | FSA1258AL8X 인벤토리 |
| FSA1258AL8X 새로운 | FSA1258AL8X 원본 | FSA1258AL8X 보증 | FSA1258AL8X RFQ | FSA1258AL8X 온라인 주문 |


저작권 © 2023 YIC-Electronics.com-YIC International Co., Limited