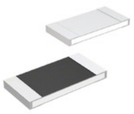

Image may be representation.
See specs for product details.

MCR100JZHJ470

제조업체 부품 번호:	MCR100JZHJ470
제조업체 / 브랜드:	LAPIS Semiconductor
설명의 일부:	RES SMD 47 OHM 5% 1W 2512
사양서:	MCR100JZHJ470.pdf
RoHs 상태:	무연 / RoHS 준수
재고 상태:	New original, 3933 pcs Stock Available.
에서 운송된다:	Hong Kong
선적 방법:	DHL/Fedex/TNT/UPS/EMS

명세서

제품 모델	MCR100JZHJ470
제조사	LAPIS Semiconductor
기술	RES SMD 47 OHM 5% 1W 2512
범주	저항기 > 칩 저항기 - 표면 실장
부품 상태	3933 pcs Stock
용인	±5%
온도 계수	±200ppm/°C
제조업체 장치 패키지	2512
크기 / 치수	0.248" L x 0.126" W (6.30mm x 3.20mm)
연속	MCR
저항 (Ohms)	47
전력 (W)	1W
포장	Tape & Reel (TR)
패키지 / 케이스	2512 (6432 Metric)
작동 온도	-55°C ~ 125°C
종단의 수	2
높이 - 장착 (최대)	0.028" (0.70mm)
풍모	Automotive AEC-Q200
고장율	-
구성	Thick Film

너는 또한 관심을 가질 수도있다.:

MCR100JZHJ4R3
Rohm Semiconductor
RES SMD 4.3 OHM 5% 1W 2512

MCR100JZHJ430
Rohm Semiconductor
RES SMD 43 OHM 5% 1W 2512

MCR100JZHJ471
Rohm Semiconductor
RES SMD 470 OHM 5% 1W 2512

MCR100JZHJ473
Rohm Semiconductor
RES SMD 47K OHM 5% 1W 2512

MCR100JZHJ472
Rohm Semiconductor
RES SMD 4.7K OHM 5% 1W 2512

MCR100JZHJ431
Rohm Semiconductor
RES SMD 430 OHM 5% 1W 2512

MCR100JZHJ3R9
Rohm Semiconductor
RES SMD 3.9 OHM 5% 1W 2512

MCR100JZHJ433
Rohm Semiconductor
RES SMD 43K OHM 5% 1W 2512

MCR100JZHJ470 관련 키워드

더

MCR100JZHJ470 LAPIS Semiconductor	MCR100JZHJ470 데이터 시트	MCR100JZHJ470 데이터 시트	MCR100JZHJ470 PDF	LAPIS Semiconductor MCR100JZHJ470
MCR100JZHJ470 전자	MCR100JZHJ470 부품	MCR100JZHJ470 유통 업체	MCR100JZHJ470 이미지	MCR100JZHJ470 부품
MCR100JZHJ470 가격	MCR100JZHJ470 제조업체	MCR100JZHJ470 사진	MCR100JZHJ470 재고	MCR100JZHJ470 인벤토리
MCR100JZHJ470 새로운	MCR100JZHJ470 원본	MCR100JZHJ470 보증	MCR100JZHJ470 RFQ	MCR100JZHJ470 온라인 주문

저작권 © 2023 YIC-Electronics.com-YIC International Co., Limited