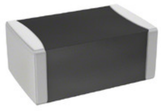

Image may be representation.
See specs for product details.

GRM21B7U2A182JZ01L

제조업체 부품 번호:	GRM21B7U2A182JZ01L
제조업체 / 브랜드:	Murata Electronics
설명의 일부:	CAP CER 1800PF 100V U2J 0805
사양서:	GRM21B7U2A182JZ01L.pdf
RoHs 상태:	무연 / RoHS 준수
재고 상태:	New original, 2552 pcs Stock Available.
에서 운송된다:	Hong Kong
선적 방법:	DHL/Fedex/TNT/UPS/EMS

명세서

제품 모델	GRM21B7U2A182JZ01L
제조사	Murata Electronics
기술	CAP CER 1800PF 100V U2J 0805
범주	커패시터 > 세라믹 커패시터
부품 상태	2552 pcs Stock
전압 - 정격	100V
용인	±5%
두께 (최대)	0.053" (1.35mm)
온도 계수	U2J
크기 / 치수	0.079" L x 0.049" W (2.00mm x 1.25mm)
연속	GRM
등급	-
포장	Tape & Reel (TR)
패키지 / 케이스	0805 (2012 Metric)
작동 온도	-55°C ~ 125°C
실장 형	Surface Mount, MLCC
리드 (Lead)	-
리드 간격	-
높이 - 장착 (최대)	-
풍모	-
정전 용량	1800pF
응용 프로그램	General Purpose

너는 또한 관심을 가질 수도있다.:

GRM21B7U2E472JW32L
Murata Electronics North America
CAP CER 4700PF 250V U2J 0805

GRM21B7U2A911JZ01L
Murata Electronics North America
CAP CER 910PF 100V U2J 0805

GRM21B7U2E272JW32L
Murata Electronics North America
CAP CER 2700PF 250V U2J 0805

GRM21B7U2E332JW32L
Murata Electronics North America
CAP CER 3300PF 250V U2J 0805

GRM21B7U2A152JZ01L
Murata Electronics North America
CAP CER 1500PF 100V U2J 0805

GRM21B7U2E392JW32L
Murata Electronics North America
CAP CER 3900PF 250V U2J 0805

GRM21B7U1H473JA01L
Murata Electronics North America
CAP CER 0.047UF 50V U2J 0805

GRM21B7U2A102JZ01L
Murata Electronics North America
CAP CER 1000PF 100V U2J 0805

GRM21B7U2A182JZ01L 관련 키워드

더

GRM21B7U2A182JZ01L Murata Electronics	GRM21B7U2A182JZ01L 데이터 시트	GRM21B7U2A182JZ01L 데이터 시트	GRM21B7U2A182JZ01L PDF	Murata Electronics GRM21B7U2A182JZ01L
GRM21B7U2A182JZ01L 전자	GRM21B7U2A182JZ01L 부품	GRM21B7U2A182JZ01L 유통 업체	GRM21B7U2A182JZ01L 이미지	GRM21B7U2A182JZ01L 부품
GRM21B7U2A182JZ01L 가격	GRM21B7U2A182JZ01L 제조업체	GRM21B7U2A182JZ01L 사진	GRM21B7U2A182JZ01L 재고	GRM21B7U2A182JZ01L 인벤토리
GRM21B7U2A182JZ01L 새로운	GRM21B7U2A182JZ01L 원본	GRM21B7U2A182JZ01L 보증	GRM21B7U2A182JZ01L RFQ	GRM21B7U2A182JZ01L 온라인 주문

저작권 © 2023 YIC-Electronics.com-YIC International Co., Limited