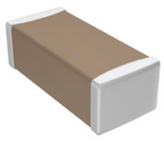

Image may be representation.
See specs for product details.

C1608X7R1E154M080AA

제조업체 부품 번호:	C1608X7R1E154M080AA
제조업체 / 브랜드:	TDK Corporation
설명의 일부:	CAP CER 0.15UF 25V X7R 0603
사양서:	1.C1608X7R1E154M080AA.pdf 2.C1608X7R1E154M080AA.pdf 3.C1608X7R1E154M080AA.pdf
RoHs 상태:	무연 / RoHS 준수
재고 상태:	New original, 2695 pcs Stock Available.
에서 운송된다:	Hong Kong
선적 방법:	DHL/Fedex/TNT/UPS/EMS

명세서

제품 모델	C1608X7R1E154M080AA
제조사	TDK Corporation
기술	CAP CER 0.15UF 25V X7R 0603
범주	커패시터 > 세라믹 커패시터
부품 상태	2695 pcs Stock
전압 - 정격	25V
용인	±20%
두께 (최대)	0.037" (0.95mm)
온도 계수	X7R
크기 / 치수	0.063" L x 0.031" W (1.60mm x 0.80mm)
연속	C
등급	-
포장	Tape & Reel (TR)
패키지 / 케이스	0603 (1608 Metric)
작동 온도	-55°C ~ 125°C
실장 형	Surface Mount, MLCC
리드 (Lead)	-
리드 간격	-
높이 - 장착 (최대)	-
풍모	Low ESL
고장율	-
정전 용량	0.15µF
응용 프로그램	General Purpose

너는 또한 관심을 가질 수도있다.:

C1608X7R1E224M080AC
TDK Corporation
CAP CER 0.22UF 25V X7R 0603

C1608X7R1E154K080AA
TDK Corporation
CAP CER 0.15UF 25V X7R 0603

C1608X7R1E223K
TDK Corporation
CAP CER 0.022UF 25V X7R 0603

C1608X7R1E153M
TDK Corporation
CAP CER 0.015UF 25V X7R 0603

C1608X7R1E154M080AA
TDK Corporation
CAP CER 0.15UF 25V X7R 0603

C1608X7R1E105M080AE
TDK Corporation
CAP CER 1UF 25V X7R 0603

C1608X7R1E153K
TDK Corporation
CAP CER 0.015UF 25V X7R 0603

C1608X7R1E105M080AB
TDK Corporation
CAP CER 1UF 25V X7R 0603

C1608X7R1E154M080AA 관련 키워드

더

C1608X7R1E154M080AA TDK Corporation	C1608X7R1E154M080AA 데이터 시트	C1608X7R1E154M080AA 데이터 시트	C1608X7R1E154M080AA PDF	TDK Corporation C1608X7R1E154M080AA
C1608X7R1E154M080AA 전자	C1608X7R1E154M080AA 부품	C1608X7R1E154M080AA 유통 업체	C1608X7R1E154M080AA 이미지	C1608X7R1E154M080AA 부품
C1608X7R1E154M080AA 가격	C1608X7R1E154M080AA 제조업체	C1608X7R1E154M080AA 사진	C1608X7R1E154M080AA 재고	C1608X7R1E154M080AA 인벤토리
C1608X7R1E154M080AA 새로운	C1608X7R1E154M080AA 원본	C1608X7R1E154M080AA 보증	C1608X7R1E154M080AA RFQ	C1608X7R1E154M080AA 온라인 주문

저작권 © 2023 YIC-Electronics.com-YIC International Co., Limited