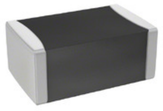

Image may be representation.
See specs for product details.

# GRM21B6P2A391JZ01L

| | |
|---|---|
| 제조업체 부품 번호: | GRM21B6P2A391JZ01L |
| 제조업체 / 브랜드: | Murata Electronics |
| 설명의 일부: | CAP CER 390PF 100V P2H 0805 |
| 사양서: | GRM21B6P2A391JZ01L.pdf |
| **RoHs** 상태: | 무연 / RoHS 준수 |
| 재고 상태: | New original, 2505 pcs Stock Available. |
| 에서 운송된다: | Hong Kong |
| 선적 방법: | DHL/Fedex/TNT/UPS/EMS |

## 명세서

| | |
|---|---|
| 제품 모델 | GRM21B6P2A391JZ01L |
| 제조사 | Murata Electronics |
| 기술 | CAP CER 390PF 100V P2H 0805 |
| 범주 | 커패시터 > 세라믹 커패시터 |
| 부품 상태 | 2505 pcs Stock |
| 전압 - 정격 | 100V |
| 용인 | ±5% |
| 두께 (최대) | 0.053" (1.35mm) |
| 온도 계수 | P2H |
| 크기 / 치수 | 0.079" L x 0.049" W (2.00mm x 1.25mm) |
| 연속 | GRM |
| 등급 | - |
| 포장 | Tape & Reel (TR) |
| 패키지 / 케이스 | 0805 (2012 Metric) |
| 작동 온도 | -55°C ~ 125°C |
| 실장 형 | Surface Mount, MLCC |
| 리드 (Lead) | - |
| 리드 간격 | - |
| 높이 - 장착 (최대) | - |
| 풍모 | - |
| 정전 용량 | 390pF |
| 응용 프로그램 | General Purpose |

## 너는 또한 관심을 가질 수도있다.:

**GRM21B6P2A471JZ01L**
Murata Electronics North America
CAP CER 470PF 100V P2H 0805

**GRM21B6S1H621JZ01L**
Murata Electronics North America
CAP CER 620PF 50V S2H 0805

**GRM21B6P1H561JZ01L**
Murata Electronics North America
CAP CER 560PF 50V P2H 0805

**GRM21B6R1H751JZ01L**
Murata Electronics North America
CAP CER 750PF 50V R2H 0805

**GRM21B5C2D151J**
MURATA
MURATA N/A

**GRM21B6P1H471JZ01L**
Murata Electronics North America
CAP CER 470PF 50V P2H 0805

**GRM21B6R2A561JZ01L**
Murata Electronics North America
CAP CER 560PF 100V R2H 0805

**GRM21B6P1H391JZ01L**
Murata Electronics North America
CAP CER 390PF 50V P2H 0805

## GRM21B6P2A391JZ01L 관련 키워드

더

| | | | | |
|---|---|---|---|---|
| GRM21B6P2A391JZ01L Murata Electronics | GRM21B6P2A391JZ01L 데이터 시트 | GRM21B6P2A391JZ01L 데이터 시트 | GRM21B6P2A391JZ01L PDF | Murata Electronics GRM21B6P2A391JZ01L |
| GRM21B6P2A391JZ01L 전자 | GRM21B6P2A391JZ01L 부품 | GRM21B6P2A391JZ01L 유통 업체 | GRM21B6P2A391JZ01L 이미지 | GRM21B6P2A391JZ01L 부품 |
| GRM21B6P2A391JZ01L 가격 | GRM21B6P2A391JZ01L 제조업체 | GRM21B6P2A391JZ01L 사진 | GRM21B6P2A391JZ01L 재고 | GRM21B6P2A391JZ01L 인벤토리 |
| GRM21B6P2A391JZ01L 새로운 | GRM21B6P2A391JZ01L 원본 | GRM21B6P2A391JZ01L 보증 | GRM21B6P2A391JZ01L RFQ | GRM21B6P2A391JZ01L 온라인 주문 |


저작권 © 2023 YIC-Electronics.com-YIC International Co., Limited