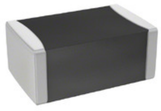

Image may be representation.
See specs for product details.

GRM2165C2A102JA01D

제조업체 부품 번호:	GRM2165C2A102JA01D
제조업체 / 브랜드:	Murata Electronics
설명의 일부:	CAP CER 1000PF 100V C0G/NP0 0805
사양서:	1.GRM2165C2A102JA01D.pdf 2.GRM2165C2A102JA01D.pdf 3.GRM2165C2A102JA01D.pdf
RoHs 상태:	무연 / RoHS 준수
재고 상태:	New original, 2506 pcs Stock Available.
에서 운송된다:	Hong Kong
선적 방법:	DHL/Fedex/TNT/UPS/EMS

명세서

제품 모델	GRM2165C2A102JA01D
제조사	Murata Electronics
기술	CAP CER 1000PF 100V C0G/NP0 0805
범주	커패시터 > 세라믹 커패시터
부품 상태	2506 pcs Stock
전압 - 정격	100V
용인	±5%
두께 (최대)	0.028" (0.70mm)
온도 계수	C0G, NP0
크기 / 치수	0.079" L x 0.049" W (2.00mm x 1.25mm)
연속	GRM
등급	-
포장	Tape & Reel (TR)
패키지 / 케이스	0805 (2012 Metric)
작동 온도	-55°C ~ 125°C
실장 형	Surface Mount, MLCC
리드 (Lead)	-
리드 간격	-
높이 - 장착 (최대)	-
풍모	-
정전 용량	1000pF
응용 프로그램	General Purpose

너는 또한 관심을 가질 수도있다.:

GRM2165C2A111JA01D
Murata Electronics North America
CAP CER 110PF 100V C0G/NP0 0805

GRM2165C1HR90CD01D
Murata Electronics North America
CAP CER 0.9PF 50V NP0 0805

GRM2165C2A112JA01D
Murata Electronics North America
CAP CER 1100PF 100V NP0 0805

GRM2165C2A101GA01D
Murata Electronics North America
CAP CER 100PF 100V C0G/NP0 0805

GRM2165C2A102JA01J
Murata Electronics North America
CAP CER 1000PF 100V C0G/NP0 0805

GRM2165C2A101JA01D
Murata Electronics North America
CAP CER 100PF 100V C0G/NP0 0805

GRM2165C1HR80CD01D
Murata Electronics North America
CAP CER 0.8PF 50V NP0 0805

GRM2165C2A101JA01J
Murata Electronics North America
CAP CER 100PF 100V NP0 0805

GRM2165C2A102JA01D 관련 키워드

더

GRM2165C2A102JA01D Murata Electronics	GRM2165C2A102JA01D 데이터 시트	GRM2165C2A102JA01D 데이터 시트	GRM2165C2A102JA01D PDF	Murata Electronics GRM2165C2A102JA01D
GRM2165C2A102JA01D 전자	GRM2165C2A102JA01D 부품	GRM2165C2A102JA01D 유통 업체	GRM2165C2A102JA01D 이미지	GRM2165C2A102JA01D 부품
GRM2165C2A102JA01D 가격	GRM2165C2A102JA01D 제조업체	GRM2165C2A102JA01D 사진	GRM2165C2A102JA01D 재고	GRM2165C2A102JA01D 인벤토리
GRM2165C2A102JA01D 새로운	GRM2165C2A102JA01D 원본	GRM2165C2A102JA01D 보증	GRM2165C2A102JA01D RFQ	GRM2165C2A102JA01D 온라인 주문

저작권 © 2023 YIC-Electronics.com-YIC International Co., Limited