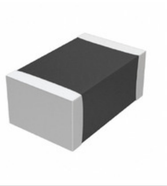

Image may be representation.
See specs for product details.

GQM2195C2E6R8DB12J

제조업체 부품 번호:	GQM2195C2E6R8DB12J
제조업체 / 브랜드:	Murata Electronics
설명의 일부:	CAP CER 6.8PF 250V NP0 0805
사양서:	1.GQM2195C2E6R8DB12J.pdf 2.GQM2195C2E6R8DB12J.pdf 3.GQM2195C2E6R8DB12J.pdf
RoHs 상태:	무연 / RoHS 준수
재고 상태:	New original, 2667 pcs Stock Available.
에서 운송된다:	Hong Kong
선적 방법:	DHL/Fedex/TNT/UPS/EMS

명세서

제품 모델	GQM2195C2E6R8DB12J
제조사	Murata Electronics
기술	CAP CER 6.8PF 250V NP0 0805
범주	커패시터 > 세라믹 커패시터
부품 상태	2667 pcs Stock
전압 - 정격	250V
용인	±0.5pF
두께 (최대)	0.037" (0.95mm)
온도 계수	C0G, NP0
크기 / 치수	0.079" L x 0.049" W (2.00mm x 1.25mm)
연속	GQM
등급	-
포장	Tape & Reel (TR)
패키지 / 케이스	0805 (2012 Metric)
작동 온도	-55°C ~ 125°C
실장 형	Surface Mount, MLCC
리드 (Lead)	-
리드 간격	-
높이 - 장착 (최대)	-
풍모	High Q, Low Loss
정전 용량	6.8pF
응용 프로그램	RF, Microwave, High Frequency

너는 또한 관심을 가질 수도있다.:

GQM2195C2E750JB12D
Murata Electronics North America
CAP CER 75PF 250V NP0 0805

GQM2195C2E7R0DB12D
Murata Electronics North America
CAP CER 7PF 250V NP0 0805

GQM2195C2E7R0BB12D
Murata Electronics North America
CAP CER 7PF 250V NP0 0805

GQM2195C2E750GB12D
Murata Electronics North America
CAP CER 75PF 250V NP0 0805

GQM2195C2E6R8BB12J
Murata Electronics North America
CAP CER 6.8PF 250V NP0 0805

GQM2195C2E6R8DB12D
Murata Electronics North America
CAP CER 6.8PF 250V NP0 0805

GQM2195C2E7R0CB12D
Murata Electronics North America
CAP CER 7PF 250V NP0 0805

GQM2195C2E6R8CB12D
Murata Electronics North America
CAP CER 6.8PF 250V C0G/NP0 0805

GQM2195C2E6R8DB12J 관련 키워드

더

GQM2195C2E6R8DB12J Murata Electronics	GQM2195C2E6R8DB12J 데이터 시트	GQM2195C2E6R8DB12J 데이터 시트	GQM2195C2E6R8DB12J PDF	Murata Electronics GQM2195C2E6R8DB12J
GQM2195C2E6R8DB12J 전자	GQM2195C2E6R8DB12J 부품	GQM2195C2E6R8DB12J 유통 업체	GQM2195C2E6R8DB12J 이미지	GQM2195C2E6R8DB12J 부품
GQM2195C2E6R8DB12J 가격	GQM2195C2E6R8DB12J 제조업체	GQM2195C2E6R8DB12J 사진	GQM2195C2E6R8DB12J 재고	GQM2195C2E6R8DB12J 인벤토리
GQM2195C2E6R8DB12J 새로운	GQM2195C2E6R8DB12J 원본	GQM2195C2E6R8DB12J 보증	GQM2195C2E6R8DB12J RFQ	GQM2195C2E6R8DB12J 온라인 주문

저작권 © 2023 YIC-Electronics.com-YIC International Co., Limited