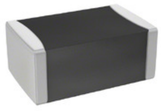

Image may be representation.
See specs for product details.

GRM21B6T2A750JD01L

제조업체 부품 번호:	GRM21B6T2A750JD01L
제조업체 / 브랜드:	Murata Electronics
설명의 일부:	CAP CER 75PF 100V T2H 0805
데이터 시트:	GRM21B6T2A750JD01L.pdf
RoHs 상태:	무연 / RoHS 준수
재고 상태:	New original, 2689 pcs Stock Available.
에서 운송된다:	Hong Kong
선적 방법:	DHL/Fedex/TNT/UPS/EMS

명세서

부품 번호	GRM21B6T2A750JD01L
제조사	Murata Electronics
기술	CAP CER 75PF 100V T2H 0805
범주	커패시터 > 세라믹 커패시터
부품 상태	2689 pcs Stock
전압 - 정격	100V
용인	±5%
두께 (최대)	0.053" (1.35mm)
온도 계수	T2H
크기 / 치수	0.079" L x 0.049" W (2.00mm x 1.25mm)
연속	GRM
등급	-
포장	Tape & Reel (TR)
패키지 / 케이스	0805 (2012 Metric)
작동 온도	-55°C ~ 125°C
실장 형	Surface Mount, MLCC
리드 (Lead)	-
리드 간격	-
높이 - 장착 (최대)	-
풍모	-
정전 용량	75pF
응용 프로그램	General Purpose

너는 또한 관심을 가질 수도있다.:

GRM21B6T2A221JD01L
Murata Electronics North America
CAP CER 220PF 100V T2H 0805

GRM21B6T2A910JD01L
Murata Electronics North America
CAP CER 91PF 100V T2H 0805

GRM21B6T2A620JD01L
Murata Electronics North America
CAP CER 62PF 100V T2H 0805

GRM21B7U1H242JZ01L
Murata Electronics North America
CAP CER 2400PF 50V U2J 0805

GRM21B6T2A430JD01L
Murata Electronics North America
CAP CER 43PF 100V T2H 0805

GRM21B6T2A510JD01L
Murata Electronics North America
CAP CER 51PF 100V T2H 0805

GRM21B7U1A104JA01L
Murata Electronics North America
CAP CER 0.1UF 10V U2J 0805

GRM21B7U1A683JA01L
Murata Electronics North America
CAP CER 0.068UF 10V U2J 0805

GRM21B6T2A750JD01L 관련 키워드

더

GRM21B6T2A750JD01L Murata Electronics	GRM21B6T2A750JD01L 데이터 시트	GRM21B6T2A750JD01L 데이터 시트	GRM21B6T2A750JD01L PDF	Murata Electronics GRM21B6T2A750JD01L
GRM21B6T2A750JD01L 전자	GRM21B6T2A750JD01L 부품	GRM21B6T2A750JD01L 유통 업체	GRM21B6T2A750JD01L 이미지	GRM21B6T2A750JD01L 부품
GRM21B6T2A750JD01L 가격	GRM21B6T2A750JD01L 제조업체	GRM21B6T2A750JD01L 사진	GRM21B6T2A750JD01L 재고	GRM21B6T2A750JD01L 인벤토리
GRM21B6T2A750JD01L 새로운	GRM21B6T2A750JD01L 원본	GRM21B6T2A750JD01L 보증	GRM21B6T2A750JD01L RFQ	GRM21B6T2A750JD01L 온라인 주문

저작권 © 2023 YIC-Electronics.com-YIC International Co., Limited